



ประกาศองค์การบริหารส่วนตำบลเข็กน้อย
เรื่อง การกำหนดโครงสร้างส่วนราชการ และระดับตำแหน่งขององค์การบริหารส่วนตำบล

ด้วยคณะกรรมการกลางพนักงานส่วนตำบล (ก.อบต.) ได้ประกาศเปลี่ยนแปลงโครงสร้างส่วนราชการและระดับตำแหน่งของพนักงานส่วนตำบลจากเดิม ให้เป็นไปตามขนาดขององค์การบริหารส่วนตำบล คือ ขนาดเล็ก ขนาดกลาง และขนาดใหญ่ แก้ไขให้เป็นไปตามประเภทองค์การบริหารส่วนตำบล คือ ประเภทสามัญ ประเภทสามัญระดับสูง และประเภทพิเศษ ตามประกาศคณะกรรมการกลางพนักงานส่วนตำบล เรื่อง มาตรฐานทั่วไปเกี่ยวกับโครงสร้างส่วนราชการและระดับตำแหน่งขององค์การบริหารส่วนตำบล (ฉบับที่ ๒) พ.ศ. ๒๕๖๒

ฉะนั้น อาศัยความตามมาตรา ๑๕ ประกอบมาตรา ๒๕ วรรคเจ็ด แห่งพระราชบัญญัติระเบียบบริหารงานบุคคลส่วนท้องถิ่น พ.ศ.๒๕๔๒ และมติคณะกรรมการพนักงานส่วนตำบลจังหวัดเพชรบูรณ์ (ก.อบต.จ.เพชรบูรณ์) ในการประชุมครั้งที่ ๖/๒๕๖๓ เมื่อวันที่ ๒๖ มิถุนายน พ.ศ.๒๕๖๓

กำหนดให้องค์การบริหารส่วนตำบลเข็กน้อย (ขนาดกลาง) เป็นองค์การบริหารส่วนตำบลประเภทสามัญ และได้จัดทำโครงสร้างส่วนราชการและระดับตำแหน่งพนักงานส่วนตำบลในแผนอัตรากำลัง ๓ ปี เป็นไปตามเงื่อนไขของประเภทองค์การบริหารส่วนตำบลประเภทสามัญแล้ว

ประกาศ ณ วันที่ ๑ เดือน กรกฎาคม พ.ศ. ๒๕๖๓



(นายสุวิทย์ แสนยากุล)

นายกองค์การบริหารส่วนตำบลเข็กน้อย

โครงสร้างส่วนราชการ อบต.

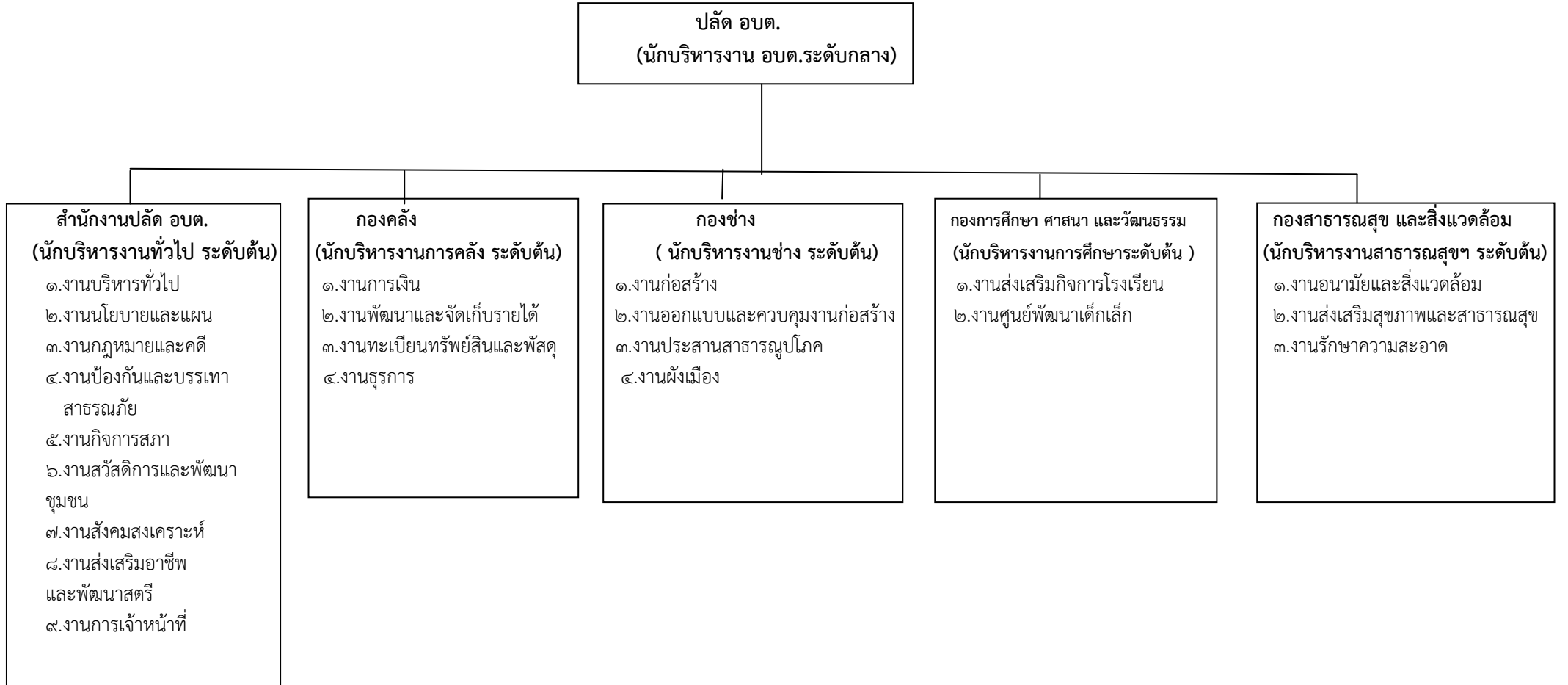

โครงสร้างของสำนักงานปลัด อบต.

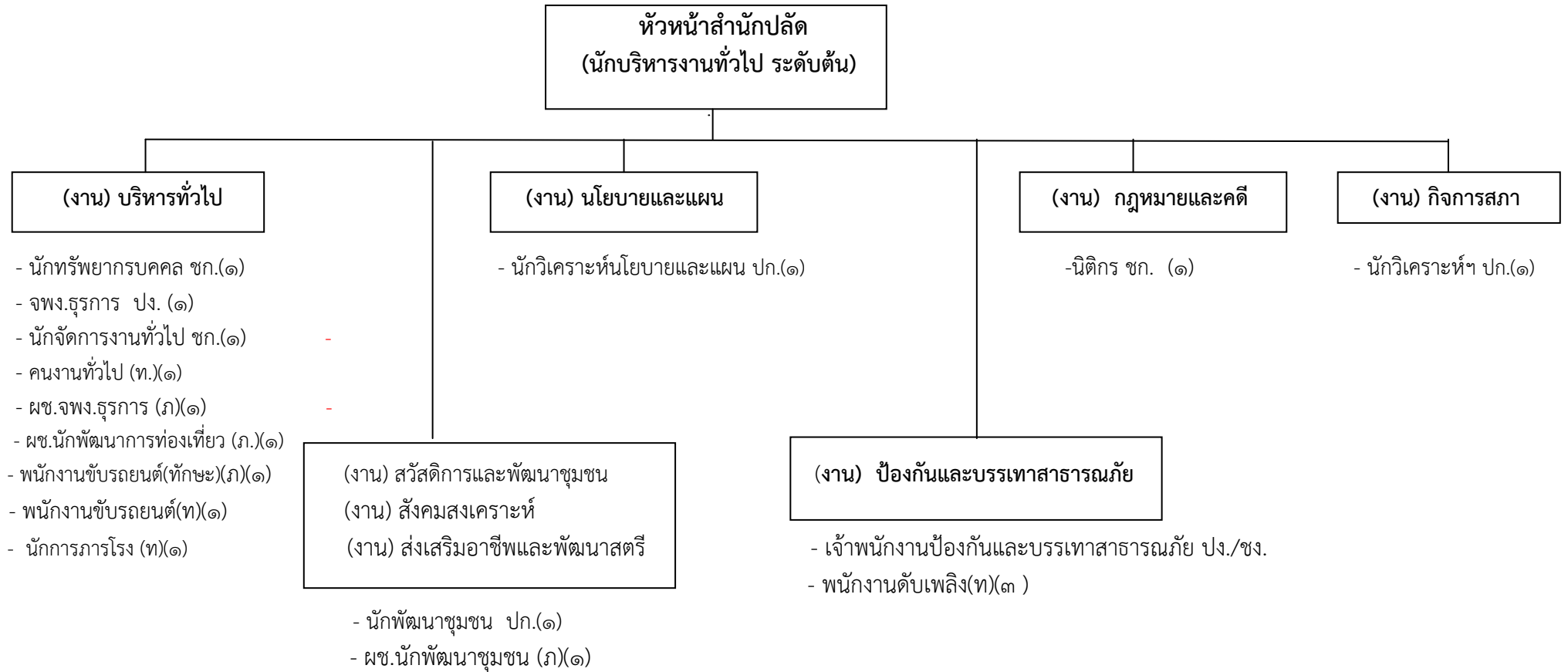

ระดับ	ต้น	ชำนาญการ	ปฏิบัติการ	ปฏิบัติงาน	พนักงานจ้างภารกิจ	พนักงานจ้างทั่วไป
จำนวน	๑	๓	๒	๑	๔	๖

โครงสร้างของกองการคลัง

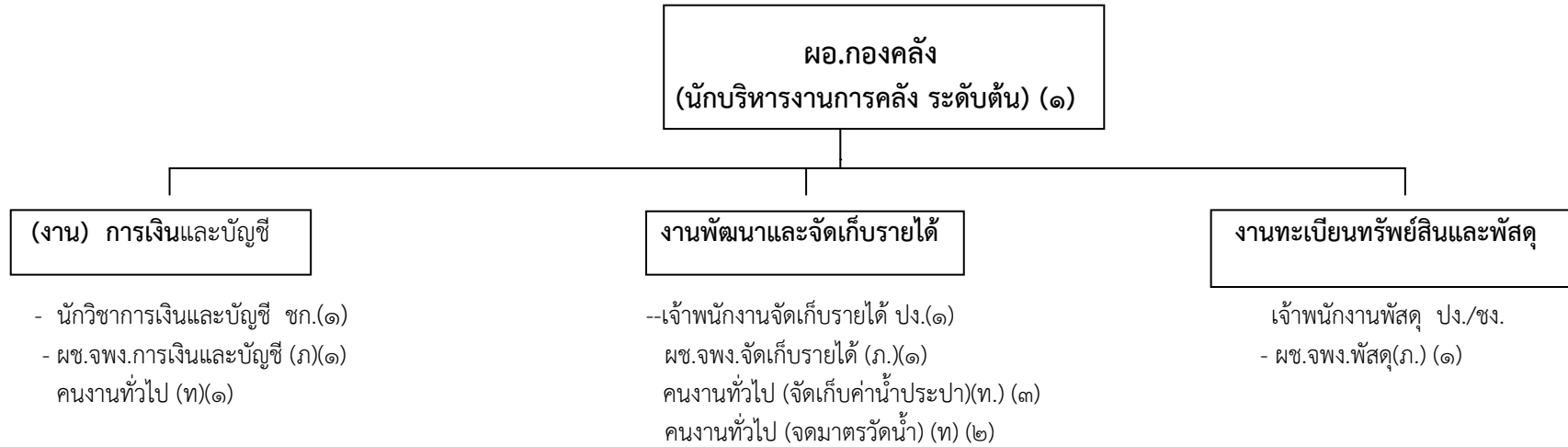

ระดับ	ต้น	ชำนาญการ	ปฏิบัติงาน	พนักงานจ้าง ภารกิจ	พนักงานจ้าง ทั่วไป
จำนวน	๑	๑	๑	๒	๖

โครงสร้างของกองช่าง

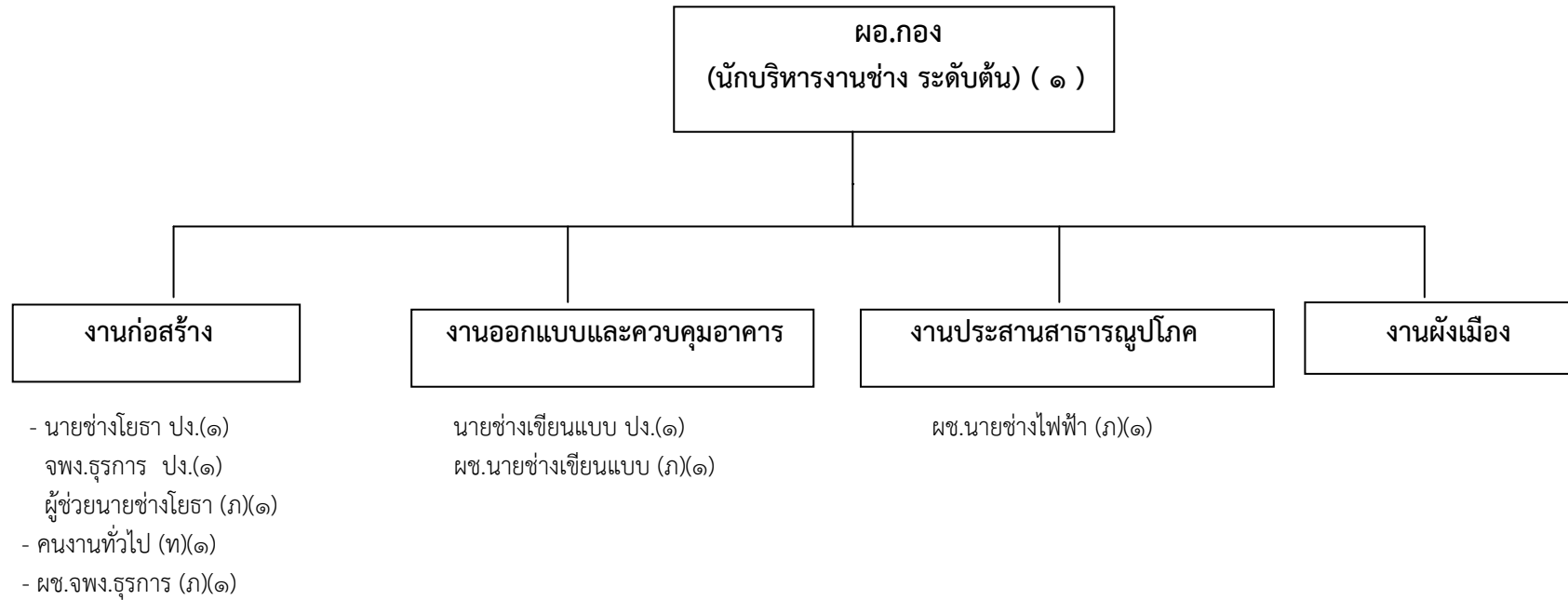

ระดับ	ต้น	ปฏิบัติงาน	พนักงานจ้างภารกิจ	พนักงานจ้างทั่วไป
จำนวน	๑	๓-	๑	๑

โครงสร้างของกองการศึกษา ศาสนา และวัฒนธรรม

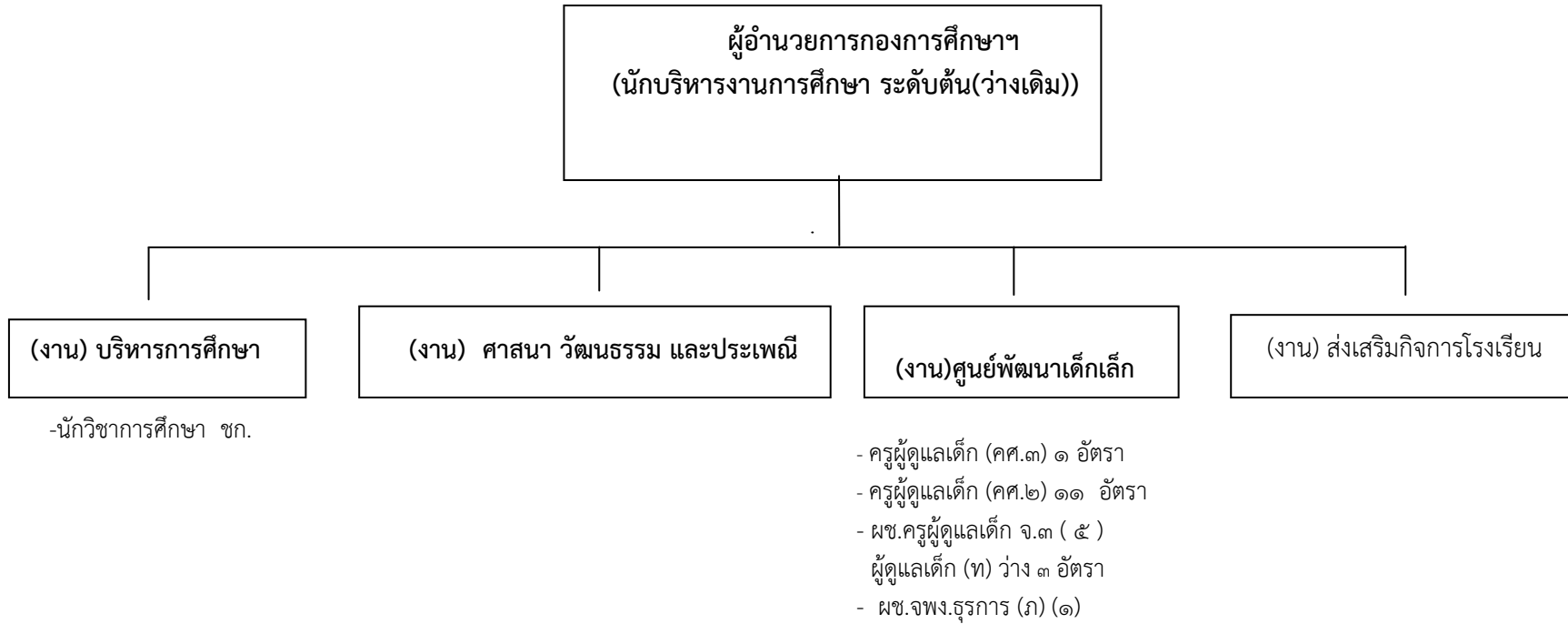

ระดับ	ต้น	ชำนาญการ	ครู (คศ.๓)	ครู (คศ.๒)	พนักงานจ้างภารกิจ
จำนวน	-	๑	๑	๑๑	๕

โครงสร้างส่วนสาธารณสุข และสิ่งแวดล้อม

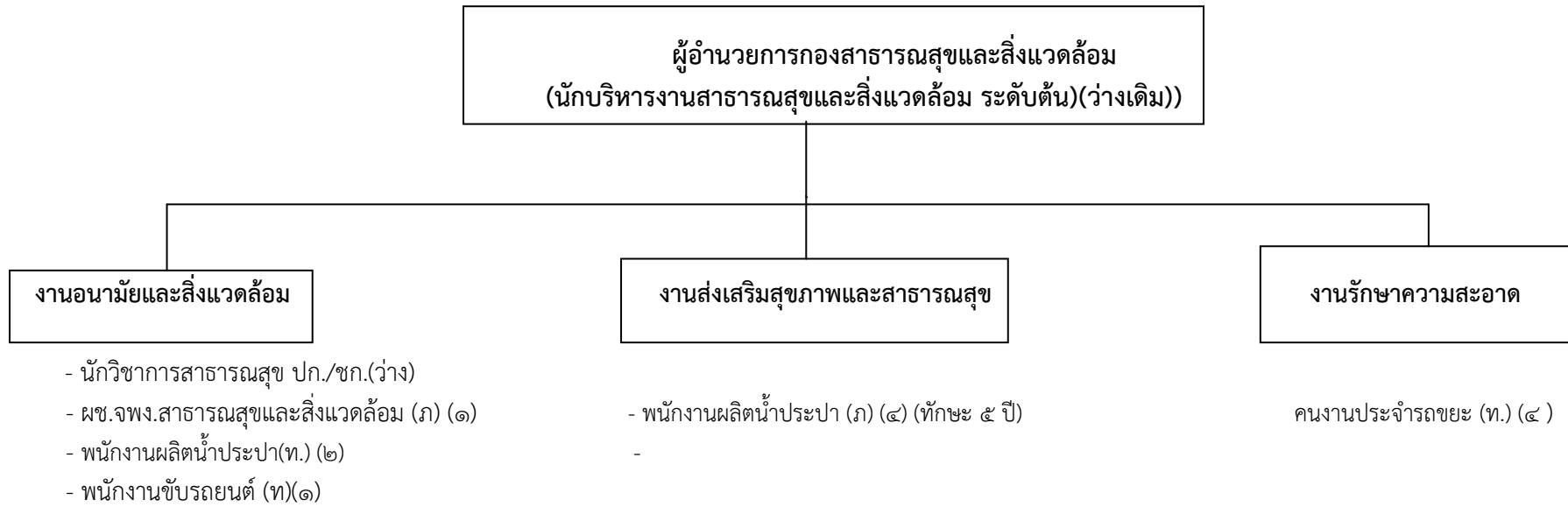

ระดับ	ต้น	ปฏิบัติงาน	พนักงานจ้างภารกิจ	พนักงานจ้างทั่วไป
จำนวน	-	--	๕	๑๓

กรอบอัตรากำลังพนักงานส่วนตำบลและพนักงานจ้าง
แนบท้ายประกาศ อบต.เข็กน้อย เรื่อง กำหนดโครงสร้างส่วนราชการและ
ระดับตำแหน่งขององค์การบริหารส่วนตำบล
องค์การบริหารส่วนตำบลเข็กน้อย (ประเภทสามัญ) อำเภอเขาค้อ จังหวัดเพชรบูรณ์

เลขที่ตำแหน่ง	ตำแหน่ง	ระดับ	ว่าง/ไม่ว่าง	หมายเหตุ
๓๙-๓-๐๐-๑๑๐๑-๐๐๑	นักบริหารงานท้องถิ่น (ปลัด อบต.)	กลาง	ว่าง	ขอใช้บัญชีกรมฯ
๓๙-๓-๑๒๐-๑๑๐๑-๐๐๑	นักวิชาการตรวจสอบภายใน	ปก./ชก.	ว่าง	
ส่วนราชการ สำนักงานปลัด อบต.				
พนักงานส่วนตำบล				
๓๙-๓-๐๑-๒๑๐๑-๐๐๑	นักบริหารงานทั่วไป (หัวหน้าสำนักปลัด อบต.)	ต้น	ไม่ว่าง	
๓๙-๓-๐๑-๓๑๐๑-๐๐๑	นักจัดการงานทั่วไป	ชก.	ไม่ว่าง	
๓๙-๓-๐๑-๓๑๐๓-๐๐๑	นักวิเคราะห์นโยบายและแผน	ปก.	ไม่ว่าง	
๓๙-๓-๐๑-๓๘๐๑-๐๐๑	นักพัฒนาชุมชน	ปก.	ไม่ว่าง	
๓๙-๓-๐๑-๒๑๐๒-๐๐๑	นักทรัพยากรบุคคล	ชก.	ไม่ว่าง	
๓๙-๓-๐๑-๔๘๐๕-๐๐๑	เจ้าพนักงานป้องกันและบรรเทาสาธารณภัย	ปง./ชง.	ว่าง	ขอใช้บัญชีกรมฯ
๓๙-๓-๐๑-๓๑๐๕-๐๐๑	นิติกร	ชก.	ไม่ว่าง	
๓๙-๓-๐๑-๔๑๐๑-๐๐๑	เจ้าพนักงานธุรการ	ปง.	ไม่ว่าง	
-	พนักงานขับรถยนต์ (พนักงานจ้างตามภารกิจ)	-	ไม่ว่าง	
-	ผู้ผ.นักพัฒนาชุมชน (พนักงานจ้างตามภารกิจ)	-	ไม่ว่าง	
-	ผช.นักพัฒนาการท่องเที่ยว (พนักงานจ้างตามภารกิจ)	-	ไม่ว่าง	
-	ผช.จพง.ธุรการ (พนักงานจ้างตามภารกิจ)	-	ไม่ว่าง	
-	พนักงานขับรถยนต์ (พนักงานจ้างทั่วไป)	-	ไม่ว่าง	
-	นักการภารโรง (พนักงานจ้างทั่วไป)	-	ไม่ว่าง	
-	คณงานทั่วไป (พนักงานจ้างทั่วไป)	-	ไม่ว่าง	
-	พนักงานดับเพลิง (พนักงานจ้างทั่วไป)	-	ไม่ว่าง	
-	พนักงานดับเพลิง (พนักงานจ้างทั่วไป)	-	ไม่ว่าง	
-	พนักงานดับเพลิง (พนักงานจ้างทั่วไป)	-	ว่าง	
-	คณงานทั่วไป (พนักงานจ้างทั่วไป)	-	ไม่ว่าง	
ส่วนราชการ กองคลัง				
๓๙-๓-๐๔-๒๑๐๒-๐๐๑	นักบริหารงานการคลัง (ผู้อำนวยการกองคลัง)	ต้น	ไม่ว่าง	
๓๙-๓-๐๔-๓๒๐๑-๐๐๑	นักวิชาการเงินและบัญชี	ชก.	ไม่ว่าง	
๓๙-๓-๐๔-๔๒๐๓-๐๐๑	เจ้าพนักงานพัสดุ	ปง./ชง.	ว่าง	ขอใช้บัญชีกรมฯ
๓๙-๓-๐๔-๔๒๐๓-๐๐๑	เจ้าพนักงานจัดเก็บรายได้	ปง.	ไม่ว่าง	
-	ผช.จพง.การเงินฯ (พนักงานจ้างตามภารกิจ)	-	ว่าง	

เลขที่ตำแหน่ง	ตำแหน่ง	ระดับ	ว่าง/ไม่ว่าง	หมายเหตุ
-	ผช.จพง.พัสดุ (พนักงานจ้างตามภารกิจ)	-	ไม่ว่าง	
-	ผช.จพง.จัดเก็บฯ (พนักงานจ้างตามภารกิจ)	-	ไม่ว่าง	
-	พนักงานเก็บค่าน้ำประปา (พนักงานจ้างทั่วไป)	-	ไม่ว่าง	
-	พนักงานเก็บค่าน้ำประปา (พนักงานจ้างทั่วไป)	-	ไม่ว่าง	
-	พนักงานเก็บค่าน้ำประปา (พนักงานจ้างทั่วไป)	-	ไม่ว่าง	
-	คนงานทั่วไป (พนักงานจ้างทั่วไป)	-	ไม่ว่าง	
-	พนักงานจดมาตรวัดน้ำ (พนักงานจ้างทั่วไป)	-	ไม่ว่าง	
-	พนักงานจดมาตรวัดน้ำ (พนักงานจ้างทั่วไป)	-	ไม่ว่าง	
ส่วนราชการ กองช่าง				
๓๙-๓-๐๕-๒๑๐๓-๐๐๑	นักบริหารงานช่าง (ผู้อำนวยการกองช่าง)	ต้น	ไม่ว่าง	
๓๙-๓-๐๕-๔๗๐๑-๐๐๑	นายช่างโยธา	ปง/ชก.	ว่าง	
๓๙-๓-๐๕-๔๗๐๒-๐๐๑	นายช่างเขียนแบบ	ปง.	ไม่ว่าง	
๓๙-๓-๐๕-๔๑๐๑-๐๐๑	เจ้าพนักงานธุรการ	ปง.	ไม่ว่าง	
-	ผู้ช่วยนายช่างไฟฟ้า (พนักงานจ้างตามภารกิจ)	-	ไม่ว่าง	
-	ผู้ช่วยนายช่างโยธา (พนักงานจ้างตามภารกิจ)	-	ว่าง	
-	ผู้ช่วยนายช่างเขียนแบบ (พนักงานจ้างตามภารกิจ)	-	ว่าง	
-	ผช.จพง.ธุรการ (พนักงานจ้างตามภารกิจ)	-	ว่าง	
-	คนงานทั่วไป (พนักงานจ้างทั่วไป)	-	ไม่ว่าง	
ส่วนราชการ กองการศึกษา ศาสนา และวัฒนธรรม				
๓๙-๓-๐๘-๒๑๐๗-๐๐๑	นักบริหารงานศึกษา (ผอ.กองการศึกษา ศาสนา และวัฒนธรรม)	ต้น	ว่าง	ขอใช้บัญชีกรมฯ
๓๙-๓-๐๘-๓๘๐๓-๐๐๑	นักวิชาการศึกษา	ปก./ชก.	ไม่ว่าง	
๓๙-๓-๐๘-๖๖๐๐-๐๐๒	ครู	ค.ศ.๒	ไม่ว่าง	
๓๙-๓-๐๘-๖๖๐๐-๐๐๓	ครู	ค.ศ.๒	ไม่ว่าง	
๓๙-๓-๐๘-๖๖๐๐-๐๐๔	ครู	ค.ศ.๒	ไม่ว่าง	
๓๙-๓-๐๘-๖๖๐๐-๐๐๕	ครู	ค.ศ.๓	ไม่ว่าง	
๓๙-๓-๐๘-๖๖๐๐-๐๐๖	ครู	ค.ศ.๒	ไม่ว่าง	
๓๙-๓-๐๘-๖๖๐๐-๐๐๗	ครู	ค.ศ.๒	ไม่ว่าง	
๓๙-๓-๐๘-๖๖๐๐-๐๐๘	ครู	ค.ศ.๒	ไม่ว่าง	
๓๙-๓-๐๘-๖๖๐๐-๐๐๙	ครู	ค.ศ.๒	ไม่ว่าง	
๓๙-๓-๐๘-๖๖๐๐-๐๑๐	ครู	ค.ศ.๒	ไม่ว่าง	
๓๙-๓-๐๘-๖๖๐๐-๐๑๑	ครู	ค.ศ.๒	ไม่ว่าง	
๓๙-๓-๐๘-๖๖๐๐-๐๑๒	ครู	ค.ศ.๒	ไม่ว่าง	
๓๙-๓-๐๘-๖๖๐๐-๐๑๓	ครู	ค.ศ.๑	ไม่ว่าง	
-	ผู้ช่วยครูผู้ดูแลเด็ก (พนักงานจ้างตามภารกิจ)	-	ไม่ว่าง	
-	ผู้ช่วยครูผู้ดูแลเด็ก (พนักงานจ้างตามภารกิจ)	-	ไม่ว่าง	

เลขที่ตำแหน่ง	ตำแหน่ง	ระดับ	ว่าง/ไม่ว่าง	หมายเหตุ
-	ผู้ช่วยครูผู้ดูแลเด็ก (พนักงานจ้างตามภารกิจ)	-	ไม่ว่าง	
-	ผู้ช่วยครูผู้ดูแลเด็ก (พนักงานจ้างตามภารกิจ)	-	ไม่ว่าง	
-	ผู้ช่วยครูผู้ดูแลเด็ก (พนักงานจ้างตามภารกิจ)	-	ไม่ว่าง	
-	ผู้ช่วยเจ้าพนักงานธุรการ (พนักงานจ้างตามภารกิจ)	-	ไม่ว่าง	
-	ผู้ดูแลเด็ก (พนักงานจ้างทั่วไป)	-	ว่าง	
-	ผู้ดูแลเด็ก (พนักงานจ้างทั่วไป)	-	ว่าง	
-	ผู้ดูแลเด็ก (พนักงานจ้างทั่วไป)	-	ว่าง	
ส่วนราชการ กองสาธารณสุข และสิ่งแวดล้อม				
๓๙-๓-๐๖-๒๑๐๔-๐๐๑	นักบริหารงานสาธารณสุข (ผู้อำนวยการกองสาธารณสุข)	ต้น	ว่าง	ขอใช้บัญชีกรมฯ
๓๙-๓-๐๖-๓๖๐๑-๐๐๑	นักวิชาการสาธารณสุข	ปง/ขง.	ว่าง	
-	ผช.จพง.สาธารณสุขฯ (พนักงานจ้างตามภารกิจ)	-	ไม่ว่าง	
-	ผู้ช่วยเจ้าพนักงานธุรการ (พนักงานจ้างตามภารกิจ)	-	ไม่ว่าง	
-	พนักงานผลิตน้ำประปา (พนักงานจ้างตามภารกิจ)	-	ไม่ว่าง	
-	พนักงานผลิตน้ำประปา (พนักงานจ้างตามภารกิจ)	-	ไม่ว่าง	
-	พนักงานผลิตน้ำประปา (พนักงานจ้างตามภารกิจ)	-	ไม่ว่าง	
-	พนักงานผลิตน้ำประปา (พนักงานจ้างตามภารกิจ)	-	ว่าง	
-	พนักงานผลิตน้ำประปา (พนักงานจ้างทั่วไป)	-	ไม่ว่าง	
-	คนงานประจำรถขยะ (พนักงานจ้างทั่วไป)	-	ไม่ว่าง	
-	คนงานประจำรถขยะ (พนักงานจ้างทั่วไป)	-	ไม่ว่าง	
-	คนงานประจำรถขยะ (พนักงานจ้างทั่วไป)	-	ไม่ว่าง	
-	คนงานประจำรถขยะ (พนักงานจ้างทั่วไป)	-	ไม่ว่าง	
-	พนักงานขับรถขยะ (พนักงานจ้างทั่วไป)	-	ไม่ว่าง	
-	คนงานทั่วไป (พนักงานจ้างทั่วไป)	-	ไม่ว่าง	
-	คนงานทั่วไป (พนักงานจ้างทั่วไป)	-	ไม่ว่าง	
-	คนงานทั่วไป (พนักงานจ้างทั่วไป)	-	ไม่ว่าง	
-	คนงานทั่วไป (พนักงานจ้างทั่วไป)	-	ไม่ว่าง	
เลขที่ตำแหน่ง	ตำแหน่ง	ระดับ	ว่าง/ไม่ว่าง	หมายเหตุ
ส่วนราชการ กองสาธารณสุข และสิ่งแวดล้อม (ต่อ)				
-	คนงานทั่วไป (พนักงานจ้างทั่วไป)	-	ไม่ว่าง	
-	คนงานทั่วไป (พนักงานจ้างทั่วไป)	-	ไม่ว่าง	
-	คนงานทั่วไป (พนักงานจ้างทั่วไป)	-	ไม่ว่าง	
-	คนงานทั่วไป (พนักงานจ้างทั่วไป)	-	ว่าง	

เลขที่ตำแหน่ง	ตำแหน่ง	ระดับ	ว่าง/ไม่ว่าง	หมายเหตุ
ส่วนราชการ กองสาธารณสุข และสิ่งแวดล้อม (ต่อ)				
-	คณงานทั่วไป (พนักงานจ้างทั่วไป)	-	ไม่ว่าง	
-	คณงานทั่วไป (พนักงานจ้างทั่วไป)	-	ไม่ว่าง	
-	คณงานทั่วไป (พนักงานจ้างทั่วไป)	-	ไม่ว่าง	
-	คณงานทั่วไป (พนักงานจ้างทั่วไป)	-	ว่าง	



ลงชื่อ

(นายราเชนทร์ บุญกำพริ้ว)

ปลัดองค์การบริหารส่วนตำบลเข็กน้อย



ลงชื่อ

(นายสุวิทย์ แสนยากุล)

นายกองค์การบริหารส่วนตำบลเข็กน้อย



ที่ พช ๘๐๓๐๑/ ๓๔๒

องค์การบริหารส่วนตำบลเข็กน้อย
อำเภอเขาค้อ จังหวัดเพชรบูรณ์ ๖๗๒๘๐

๘ มิถุนายน ๒๕๖๓

เรื่อง ขอความเห็นชอบประกาศปรับปรุงโครงสร้าง อบต. ประเภทสามัญ

เรียน ประธานคณะกรรมการพนักงานส่วนตำบลจังหวัดเพชรบูรณ์

อ้างถึง ประกาศคณะกรรมการพนักงานส่วนตำบลจังหวัดเพชรบูรณ์ เรื่อง หลักเกณฑ์และเงื่อนไขเกี่ยวกับ
โครงสร้างส่วนราชการและระดับตำแหน่งขององค์การบริหารส่วนตำบล (ฉบับที่ ๒) พ.ศ.๒๕๖๓

สิ่งที่ส่งมาด้วย ๑. ร่างประกาศการกำหนดโครงสร้างส่วนราชการและระดับตำแหน่ง ฯ จำนวน ๑ ชุด
๒. แบบรับรองค่าใช้จ่ายในการบริหารงานบุคคล จำนวน ๑ ฉบับ

ตามที่อ้างถึง คณะกรรมการพนักงานส่วนตำบลจังหวัดเพชรบูรณ์ (ก.อบต.จังหวัด) ในการประชุม
ครั้งที่ ๓/๒๕๖๓ เมื่อวันที่ ๒๔ มีนาคม ๒๕๖๓ มีมติเห็นชอบให้ประกาศ ก.อบต.จ.เพชรบูรณ์ เรื่อง หลักเกณฑ์และ
เงื่อนไขเกี่ยวกับการบริหารงานบุคคลขององค์การบริหารส่วนตำบล (ฉบับที่ ๒) พ.ศ.๒๕๖๓ และขอให้องค์การ
บริหารส่วนตำบลดำเนินการรายงานขอความเห็นชอบของ ก.อบต.จังหวัดเพชรบูรณ์ เพื่อจัดทำประกาศกำหนด
ประเภทและระดับตำแหน่งขององค์การบริหารส่วนตำบล ตามประกาศหลักเกณฑ์และเงื่อนไขนี้ โดยองค์การบริหาร
ส่วนตำบลขนาดใหญ่ ขนาดกลาง และขนาดเล็ก ตามประกาศหลักเกณฑ์และเงื่อนไขฉบับเดิม ให้กำหนดเป็น
องค์การบริหารส่วนตำบลประเภทสามัญ นั้น

องค์การบริหารส่วนตำบลเข็กน้อย ได้ดำเนินการเสร็จเรียบร้อยแล้ว จึงส่งเอกสารขอความเห็นชอบ
ประกาศปรับปรุงโครงสร้าง อบต.ประเภทสามัญ ต่อคณะกรรมการพนักงานส่วนตำบลจังหวัดเพชรบูรณ์
(ก.อบต.จังหวัด) รายละเอียดปรากฏตามสิ่งมาพร้อมนี้

จึงเรียนมาเพื่อโปรดพิจารณา

ขอแสดงความนับถือ

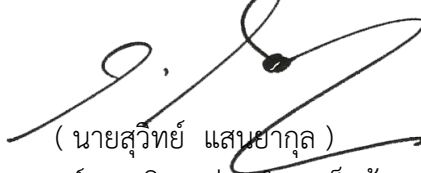

(นายสุวิทย์ แสนยากุล)

นายกองค์การบริหารส่วนตำบลเข็กน้อย

สำนักงานปลัด อบต.

โทรศัพท์ ๐ ๕๖๙๒ ๕๕๗๕ - ๖

โทรสาร ๐-๕๖๙๒ ๕๕๗๔



บันทึกข้อความ

ส่วนราชการ สำนักงานปลัด อบต.เชิงกัน้อย อ.เขาค้อ จ.เพชรบูรณ์ โทร. ๐๕๖-๙๒๕-๕๗๕-๖

ที่ พช ๘๐๓๐๑/

วันที่ ๑ กรกฎาคม ๒๕๖๓

เรื่อง ประกาศโครงสร้างส่วนราชการใหม่เป็นองค์การบริหารส่วนตำบลประเภทสามัญ

เรียน นายกองค์การบริหารส่วนตำบลเชิงกัน้อย

เรื่องเดิม

ประกาศคณะกรรมการพนักงานส่วนตำบลจังหวัดเพชรบูรณ์ เรื่อง หลักเกณฑ์และเงื่อนไขเกี่ยวกับโครงสร้างส่วนราชการและระดับตำแหน่งขององค์การบริหารส่วนตำบล (ฉบับที่ ๒) พ.ศ. ๒๕๖๓ ลงวันที่ ๒๖ มีนาคม ๒๕๖๓

ข้อเท็จจริง

ด้วยคณะกรรมการกลางพนักงานส่วนตำบล (ก.อบต.) ได้ประกาศเปลี่ยนแปลงโครงสร้างส่วนราชการและระดับตำแหน่งของพนักงานส่วนตำบลจากเดิม ให้เป็นไปตามขนาดขององค์การบริหารส่วนตำบล คือ ขนาดเล็ก ขนาดกลาง และขนาดใหญ่ แก้ไขให้เป็นไปตามประเภทองค์การบริหารส่วนตำบล คือ ประเภทสามัญ ประเภทสามัญระดับสูง และประเภทพิเศษ และขอให้องค์การบริหารส่วนตำบลดำเนินการรายงานขอความเห็นชอบของ ก.อบต.จังหวัดเพชรบูรณ์ เพื่อจัดทำประกาศกำหนดประเภทและระดับตำแหน่งขององค์การบริหารส่วนตำบล ตามประกาศหลักเกณฑ์และเงื่อนไข โดยองค์การบริหารส่วนตำบลขนาดใหญ่ ขนาดกลาง และขนาดเล็ก ตามประกาศหลักเกณฑ์และเงื่อนไขฉบับเดิม ให้กำหนดเป็นองค์การบริหารส่วนตำบลประเภทสามัญ

ข้อเสนอเพื่อพิจารณา

องค์การบริหารส่วนตำบลเชิงกัน้อย ดำเนินการปรับ อบต.จากขนาดกลาง เป็นประเภทสามัญ โดยมีโครงสร้าง ดังนี้
พิจารณา ตั้งเป็นส่วนต่อไป ดังนี้

โครงสร้างตามแผนอัตรากำลังปัจจุบัน	โครงสร้างใหม่ ประเภทสามัญ	หมายเหตุ
<p>๑. สำนักงานปลัด อบต.</p> <p>๑.๑ งานบริหารทั่วไป</p> <ul style="list-style-type: none">- งานสารบรรณ- งานบริหารงานบุคคล- งานเลือกตั้งและทะเบียนข้อมูล- งานตรวจสอบภายใน <p>๑.๒ งานนโยบายและแผน</p> <ul style="list-style-type: none">- งานนโยบายและแผน- งานวิชาการ- งานงบประมาณ- งานข้อมูลและประชาสัมพันธ์	<p>๑. สำนักงานปลัด อบต.</p> <p>๑.๑ งานบริหารทั่วไป</p> <ul style="list-style-type: none">- งานสารบรรณ- งานอำนวยความสะดวกและข้อมูลข่าวสาร- งานเลือกตั้งและทะเบียนข้อมูล- งานตรวจสอบภายใน <p>๑.๒ งานนโยบายและแผน</p> <ul style="list-style-type: none">- งานนโยบายและแผน- งานวิชาการ- งานงบประมาณ- งานข้อมูลและประชาสัมพันธ์	สอดคล้องกับ ยุทธศาสตร์ที่ ๑,๗

โครงสร้างตามแผนอัตรากำลังปัจจุบัน	โครงสร้างใหม่ ประเภทสามัญ	หมายเหตุ
<p><u>๑.๓ งานกฎหมายและคดี</u></p> <ul style="list-style-type: none"> - งานกฎหมายและคดี - งานร้องเรียนร้องทุกข์และอุทธรณ์ - งานข้อบัญญัติและระเบียบ <p><u>๑.๔ งานป้องกันและบรรเทาสาธารณภัย</u></p> <ul style="list-style-type: none"> - งานอำนวยความสะดวก - งานป้องกัน - งานฟื้นฟู <p><u>๑.๕ งานกิจการสภา อบต.</u></p> <ul style="list-style-type: none"> - งานระเบียบข้อบังคับประชุม - งานการประชุม - งานอำนวยความสะดวกและการประสาน <p><u>๑.๖ งานสวัสดิการและพัฒนาชุมชน</u></p> <ul style="list-style-type: none"> - งานศูนย์เยาวชน - งานการศึกษา - งานฝึกอบรมพัฒนาการ - งานศูนย์วัฒนธรรม <p><u>๑.๗ งานสังคมสงเคราะห์</u></p> <ul style="list-style-type: none"> - งานสงเคราะห์เด็ก สตรี คนชราและผู้พิการ <ul style="list-style-type: none"> - งานส่งเสริมสุขภาพ - งานข้อมูล <p><u>๑.๘ งานส่งเสริมอาชีพและพัฒนาสตรี</u></p> <ul style="list-style-type: none"> - งานฝึกอบรมอาชีพ - งานพัฒนาศักยภาพกลุ่ม - งานส่งเสริมทุนกลุ่มอาชีพดำเนินการ <p><u>๑.๙ งานการเจ้าหน้าที่</u></p> <ul style="list-style-type: none"> - งานเครื่องราชอิสริยาภรณ์ - งานบริหารงานบุคคล - งานฝึกอบรมและพัฒนาบุคลากร - งานวางแผนทรัพยากรบุคคล 	<p><u>๑.๓ งานกฎหมายและคดี</u></p> <ul style="list-style-type: none"> - งานกฎหมายและคดี - งานร้องเรียนร้องทุกข์และอุทธรณ์ - งานข้อบัญญัติและระเบียบ <p><u>๑.๔ งานป้องกันและบรรเทาสาธารณภัย</u></p> <ul style="list-style-type: none"> - งานอำนวยความสะดวก - งานป้องกัน - งานฟื้นฟู <p><u>๑.๕ งานกิจการสภา อบต.</u></p> <ul style="list-style-type: none"> - งานระเบียบข้อบังคับประชุม - งานการประชุม - งานอำนวยความสะดวกและการประสาน <p><u>๑.๖ งานสวัสดิการและพัฒนาชุมชน</u></p> <ul style="list-style-type: none"> - งานศูนย์เยาวชน - งานการศึกษา - งานฝึกอบรมพัฒนาการ - งานศูนย์วัฒนธรรม <p><u>๑.๗ งานสังคมสงเคราะห์</u></p> <ul style="list-style-type: none"> - งานสงเคราะห์เด็ก สตรี คนชราและผู้พิการ <ul style="list-style-type: none"> - งานส่งเสริมสุขภาพ - งานข้อมูล <p><u>๑.๘ งานส่งเสริมอาชีพและพัฒนาสตรี</u></p> <ul style="list-style-type: none"> - งานฝึกอบรมอาชีพ - งานพัฒนาศักยภาพกลุ่ม - งานส่งเสริมทุนกลุ่มอาชีพดำเนินการ <p><u>๑.๙ งานการเจ้าหน้าที่</u></p> <ul style="list-style-type: none"> - งานเครื่องราชอิสริยาภรณ์ - งานบริหารงานบุคคล - งานฝึกอบรมและพัฒนาบุคลากร - งานวางแผนทรัพยากรบุคคล 	

โครงสร้างตามแผนอัตรากำลังปัจจุบัน	โครงสร้างใหม่ ประเภทสามัญ	หมายเหตุ
<p>๒. กองคลัง</p> <p><u>๒.๑ งานการเงิน</u></p> <ul style="list-style-type: none"> - งานการเงิน - งานรับเงินเบิกจ่ายเงิน - งานจัดทำฎีกาเบิกจ่ายเงิน - งานเก็บรักษาเงิน <p><u>๒.๒ งานบัญชี</u></p> <ul style="list-style-type: none"> - งานการบัญชี - งานทะเบียนคุมเบิกจ่ายเงิน - งานงบการเงินและงบทดลอง - งานแสดงฐานะทางการเงิน <p><u>๒.๓ งานพัฒนาและจัดเก็บรายได้</u></p> <ul style="list-style-type: none"> - งานภาษีอากร ค่าธรรมเนียมและค่าเช่า - งานพัฒนารายได้ - งานควบคุมกิจการค้าและค่าปรับ - งานทะเบียนควบคุมและเร่งรัดรายได้ <p><u>๒.๔ งานทะเบียนทรัพย์สินและพัสดุ</u></p> <ul style="list-style-type: none"> - งานทะเบียนทรัพย์สินและแผนที่ภาษี - งานพัสดุ - งานทะเบียนเบิกจ่ายวัสดุ ครุภัณฑ์ 	<p>๒. กองคลัง</p> <p><u>๒.๑ งานการเงิน</u></p> <ul style="list-style-type: none"> - งานการเงิน - งานรับเงินเบิกจ่ายเงิน - งานจัดทำฎีกาเบิกจ่ายเงิน - งานเก็บรักษาเงิน <p><u>๒.๒ งานบัญชี</u></p> <ul style="list-style-type: none"> - งานการบัญชี - งานทะเบียนคุมเบิกจ่ายเงิน - งานงบการเงินและงบทดลอง - งานแสดงฐานะทางการเงิน <p><u>๒.๓ งานพัฒนาและจัดเก็บรายได้</u></p> <ul style="list-style-type: none"> - งานภาษีอากร ค่าธรรมเนียมและค่าเช่า - งานพัฒนารายได้ - งานควบคุมกิจการค้าและค่าปรับ - งานทะเบียนควบคุมและเร่งรัดรายได้ <p><u>๒.๔ งานทะเบียนทรัพย์สินและพัสดุ</u></p> <ul style="list-style-type: none"> - งานทะเบียนทรัพย์สินและแผนที่ภาษี - งานพัสดุ - งานทะเบียนเบิกจ่ายวัสดุ ครุภัณฑ์ 	<p>สอดคล้องกับ ยุทธศาสตร์ ที่ ๙</p>

โครงสร้างตามแผนอัตรากำลังปัจจุบัน	โครงสร้างใหม่ ประเภทสามัญ	หมายเหตุ
<p>๓. กองช่าง</p> <p><u>๓.๑ งานก่อสร้าง</u></p> <ul style="list-style-type: none"> - งานก่อสร้างและบูรณะถนน - งานก่อสร้างสะพาน เขื่อน ทดน้ำ - งานข้อมูลก่อสร้าง <p><u>๓.๒ งานออกแบบและควบคุมอาคาร</u></p> <ul style="list-style-type: none"> - งานประเมินราคา - งานควบคุมการก่อสร้างอาคาร - งานออกแบบและบริการข้อมูล <p><u>๓.๓ งานประสานสาธารณูปโภค</u></p> <ul style="list-style-type: none"> - งานประสานกิจการประปา - งานไฟฟ้าสาธารณะ - งานระบายน้ำ <p><u>๓.๔ ฝ่ายผังเมือง</u></p> <ul style="list-style-type: none"> - งานสำรวจและแผนที่ - งานวางผังพัฒนาเมือง - งานควบคุมทางผังเมือง 	<p>๓. กองช่าง</p> <p><u>๓.๑ งานก่อสร้าง</u></p> <ul style="list-style-type: none"> - งานก่อสร้างและบูรณะถนน - งานก่อสร้างสะพาน เขื่อน ทดน้ำ - งานข้อมูลก่อสร้าง - งานเคหะและชุมชน <p><u>๓.๒ งานออกแบบและควบคุมอาคาร</u></p> <ul style="list-style-type: none"> - งานประเมินราคา - งานควบคุมการก่อสร้างอาคาร - งานออกแบบและบริการข้อมูล <p><u>๓.๓ งานประสานสาธารณูปโภค</u></p> <ul style="list-style-type: none"> - งานประสานกิจการประปา - งานไฟฟ้าสาธารณะ - งานระบายน้ำ <p><u>๓.๔ ฝ่ายผังเมือง</u></p> <ul style="list-style-type: none"> - งานสำรวจและแผนที่ - งานวางผังพัฒนาเมือง - งานควบคุมทางผังเมือง 	<p>สอดคล้องกับ ยุทธศาสตร์ ที่ ๑</p>
<p>กองสาธารณสุขและสิ่งแวดล้อม</p> <p><u>๔.๑ งานอนามัยและสิ่งแวดล้อม</u></p> <ul style="list-style-type: none"> - งานสุขาภิบาลทั่วไป - งานสุขาภิบาลอาหารและสถานประกอบการ - งานควบคุมและจัดการคุณภาพสิ่งแวดล้อม <p><u>๔.๒ งานส่งเสริมสุขภาพและสาธารณสุข</u></p> <ul style="list-style-type: none"> - งานอนามัยชุมชน - งานป้องกันยาเสพติด - งานสุขศึกษาและควบคุมโรคติดต่อ <p><u>๔.๓ งานรักษาความสะอาด</u></p> <ul style="list-style-type: none"> - งานรักษาความสะอาด - งานกำจัดขยะและน้ำเสีย - งานส่งเสริมและเผยแพร่ 	<p>๔. กองสาธารณสุขและสิ่งแวดล้อม</p> <p><u>๔.๑ งานอนามัยและสิ่งแวดล้อม</u></p> <ul style="list-style-type: none"> - งานสุขาภิบาลทั่วไป - งานสุขาภิบาลอาหารและสถานประกอบการ - งานควบคุมและจัดการคุณภาพสิ่งแวดล้อม <p><u>๔.๒ งานส่งเสริมสุขภาพและสาธารณสุข</u></p> <ul style="list-style-type: none"> - งานอนามัยชุมชน - งานป้องกันยาเสพติด - งานสุขศึกษาและควบคุมโรคติดต่อ <p><u>๔.๓ งานรักษาความสะอาด</u></p> <ul style="list-style-type: none"> - งานรักษาความสะอาด - งานกำจัดขยะและน้ำเสีย - งานส่งเสริมและเผยแพร่ 	<p>สอดคล้องกับ ยุทธศาสตร์ ที่ ๓,๘</p>

โครงสร้างตามแผนอัตรากำลังปัจจุบัน	โครงสร้างใหม่ ประเภทสามัญ	หมายเหตุ
๕. กองการศึกษา ศาสนาและวัฒนธรรม ๕.๑ งานส่งเสริมกิจการโรงเรียน <ul style="list-style-type: none">- งานข้อมูล- งานประสานกิจกรรม- งานส่งเสริมการศึกษา ๕.๒ งานศูนย์พัฒนาเด็ก <ul style="list-style-type: none">- งานข้อมูลพัฒนาการเด็ก- งานวิชาการและส่งเสริมพัฒนาการเด็ก- งานกิจกรรมศูนย์พัฒนาเด็กเล็ก- งานติดตามและประเมินผล	๕. กองการศึกษา ศาสนาและวัฒนธรรม ๕.๑ งานส่งเสริมกิจการโรงเรียน <ul style="list-style-type: none">- งานข้อมูล- งานประสานกิจกรรม- งานส่งเสริมการศึกษา ๕.๒ งานศูนย์พัฒนาเด็ก <ul style="list-style-type: none">- งานข้อมูลพัฒนาการเด็ก- งานวิชาการและส่งเสริมพัฒนาการเด็ก- งานกิจกรรมศูนย์พัฒนาเด็กเล็ก- งานติดตามและประเมินผล	สอดคล้องกับ ยุทธศาสตร์ ที่ ๖

เพื่อให้การปรับโครงสร้างส่วนราชการประเภทสามัญ ขององค์การบริหารส่วนตำบลเข็กน้อย เป็นไปด้วยความเรียบร้อย งานการเจ้าหน้าที่สำนักปลัด จึงจัดทำร่างประกาศโครงสร้างส่วนราชการมาเพื่อพิจารณา หากเห็นควรโปรดลงนามในหนังสือขอความเห็นชอบประกาศปรับปรุงโครงสร้าง อบต. ประเภทสามัญ ที่แนบมาพร้อมนี้

จึงเรียนมาเพื่อโปรดพิจารณา

(ลงชื่อ)

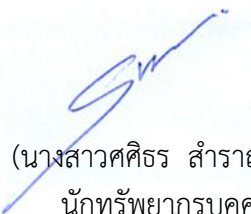
(นางสาวศศิธร สำราญญาติ)
นักทรัพยากรบุคคล

ความเห็นปลัดองค์การบริหารส่วนตำบลเข็กน้อย

.....
.....
.....

(ลงชื่อ)

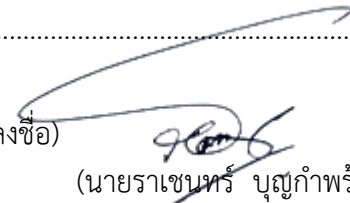

(นายราเชนทร์ บุณุกำพำ)

ปลัดองค์การบริหารส่วนตำบลเข็กน้อย

ความเห็นนายกองค์การบริหารส่วนตำบลเข็กน้อย

.....
.....
.....

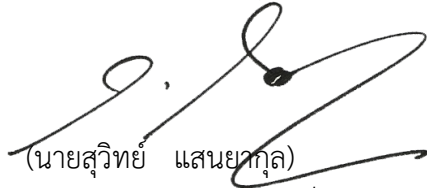
(ลงชื่อ)



(นายสุวิทย์ แสนยกกุล)

นายกองค์การบริหารส่วนตำบลเข็กน้อย